



COMUNE DI LISSONE
Provincia di Monza e Brianza

PIANO DI GOVERNO DEL TERRITORIO



PIANO DELLE REGOLE - VARIANTE 2018

Oggetto: **DISCIPLINA DELLE AREE**
RETIFICA CORREZIONE ERRORI MATERIALI
E ADEGUAMENTO DELLA CARTOGRAFIA DEL PGT

Tavola: **PR 8a**
Scala: **1:2.000**

Gruppo di pianificazione
Arch. Marco D. Engel
Arch. Gian Primo Doro
P.L. Giorgio Graj

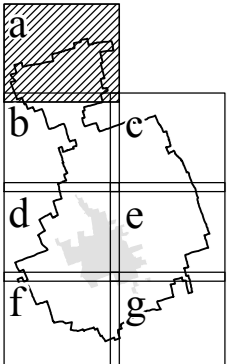

Data:
15 - 10 - 2019

Adozione con Delibera n. _____ del _____
Approvazione con Delibera n. _____ del _____
Pubblicazione BURL n. _____ del _____

Legenda

- AMBITI SOGGETTI ALLA DISCIPLINA DEL PIANO DELLE REGOLE**
- Area A1 - Nuclei di antica formazione
 - Area A2 - Tessuto edilizio della città centrale
 - Area B - Tessuto urbano consolidato residenziale e polifunzionale
 - Ville e giardini privati
 - Area D1 - Attività prevalentemente rivolte alla produzione di beni e servizi
 - Area D2 - Attività prevalentemente commerciali
 - Area E1 - Agricole
 - Area E2 - Ambiti per l'attività agricola di interesse strategico
 - Area non soggetta a trasformazione urbanistica
 - Perimetro Area A: aree centrali
 - Piani di inquadramento operativo per la qualificazione delle aste commerciali
 - Comparto di pianificazione attuativa
 - Ambiti soggetti a permesso di costruire convenzionato
 - Perimetro del Parco Locale di Interesse Sovracomunale
 - Edifici tutelati
- Piani attuativi vigenti (vedi tavola PR4)**
- Perimetro dei Piani attuativi
 - Perimetro del Contratto di quartiere - Comparto LS1
 - Individuazione indicativa delle superfici fondiarie
 - Individuazione indicativa delle aree per servizi di interesse pubblico e generale
- AMBITI SOGGETTI ALLA DISCIPLINA DEL PIANO DEI SERVIZI**
- Area per servizi di interesse pubblico e generale
 - Viabilità esistente
 - Viabilità sovracomunale di previsione - Sistema Pedemontano Lombardo tratta C - Nuova SP Monza-Carate
 - Viabilità comunale di previsione
 - Tracciati per l'individuazione delle aree agricole di compensazione ambientale
- AMBITI SOGGETTI ALLA DISCIPLINA DEL DOCUMENTO DI PIANO**
- Perimetro degli ambiti di trasformazione
 - Area di concentrazione fondiaria
 - Area a servizi di interesse pubblico e generale
- FASCE DI RISPETTO E SALVAGUARDIE**
- Limite della fascia di rispetto ferroviaria
 - Limite della fascia di rispetto stradale SS36
 - Limite della fascia di salvaguardia stradale e autostradale
 - Limite della fascia di rispetto cimiteriale
 - Pozzo ad uso idropotabile e relativa area di rispetto
 - Azienda a rischio di incidente rilevante

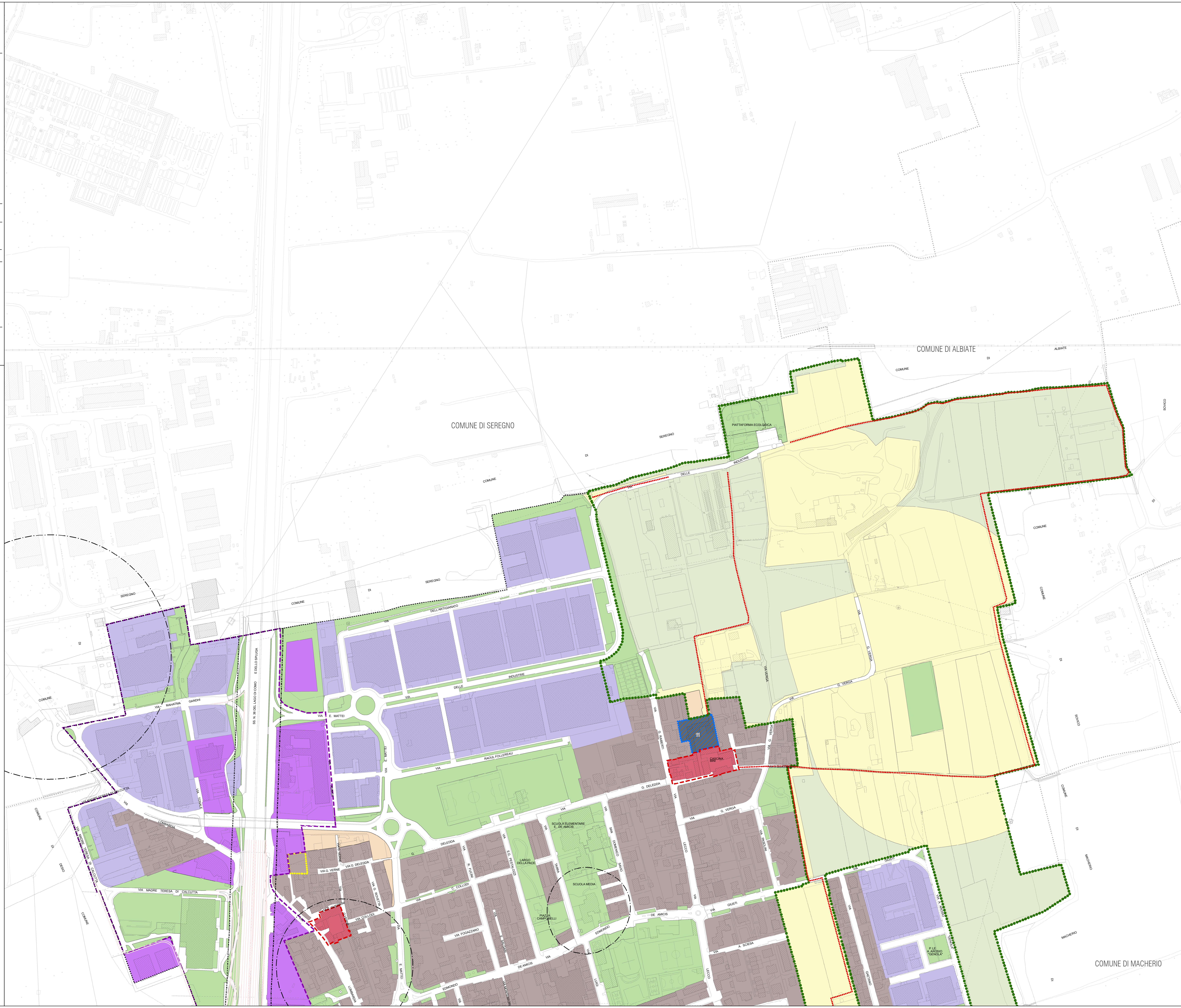

COMUNE DI MACHERIO